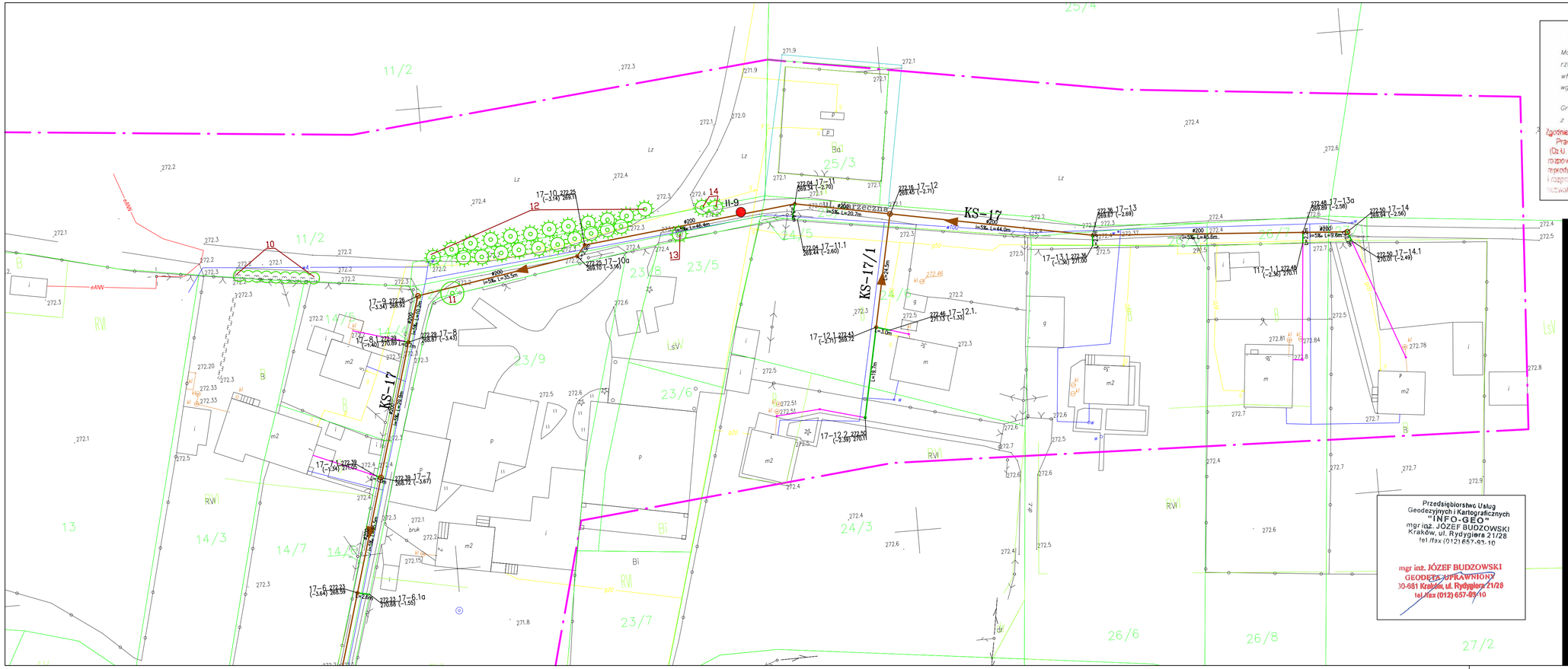

Mapa została uzupełniona w zakresie sytuacji, rzeźby terenu, uzbrojenia podziemnego, granic władania w zaznaczonym zakresie wg. stanu na dzień 30.06.2008r

Granice własności zostały przeniesione z mapy numerycznej

Zgodnie z art.18 ustawy z dnia 17 maja 1989 r. Prawo geodezyjne i kartograficzne (Dz.U. z 2005 r. Nr 240, poz. 2027 z późn.zm.) rozpowszechnianie, rozprowadzanie oraz reprodukowanie [illegible] rozpowszechniania i rozprowadzania [illegible] mapy wymaga zezwolenia Prezydenta Miasta Jaworzna

PREZYDENT JAWORZNA
MIASTA NA PRAWACH POWIATU
URZĄD MIEJSKI w JAWORZNIE
Powiatowy Ośrodek Dokumentacji Geodezyjnej i Kartograficznej
w Wydziale Geodezji i Kartografii
W ubiegłym roku zaznaczonym [illegible] dokonano aktualizacji treści mapy zasadniczej. Dokumenty z pomiaru uzupełniającego [illegible] do zasobu powiatowego w dniu [illegible]
i zaewidencjonowano pod [illegible]
NINIEJSZA MAPA MOŻE SŁUŻYĆ DO CELÓW PROJEKTOWYCH
[illegible] projektowania [illegible] uprawnienia do [illegible]
Jaworzno 31 07 2008
Data
Z up. PREZYDENTA MIASTA
Tadeusz Dębecki
NACZELNIK
Wydziału Geodezji i Kartografii

38/1

BIURO PROJEKTÓW BUDOWNICTWA KOMUNALNEGO

BPBK
KATOWICE

Przedsiębiorstwo Usług Geodezyjnych i Kartograficznych
"INFO-GEO"
mgr inż. JÓZEF BUDZOWSKI
Kraków, ul. Rydygiera 21/28
tel./fax (012) 657-93-10

mgr inż. JÓZEF BUDZOWSKI
GEODETA UPRAWNIONY
30-681 Kraków, ul. Rydygiera 21/28
tel./fax (012) 657-93-10